

**INTEGRANTES DEL PODER JUDICIAL (*)
según Función del Organismo en el que se desempeñan**

(*) al 31 de Diciembre de 2013. Incluye contratados, no incluye vacantes.

FUNCION	CIRCUNSCRIPCION JUDICIAL					TOTAL	
	I	II	III	IV	V	Cantidad	%
JUDICIAL	422	67	66	68	24	647	39,1%
ADMINISTRATIVA (*)	226	3	4	1	2	236	14,3%
DE APOYO (**)	209	16	16	13	8	262	15,8%
DEFENSA	135	17	20	22	11	205	12,4%
FISCAL	98	15	14	17	5	149	9,0%
JUSTICIA DE PAZ	33	11	16	16	20	96	5,8%
REGISTRAL (***)	60	0	0	0	0	60	3,6%
TOTAL INTEGRANTES	1.183	129	136	137	70	1.655	100,0%

(*) Incluye personal que se desempeña en organismos cuya principal tarea es proporcionar recursos humanos, materiales y tecnológicos para un mejor servicio de la función judicial.

(**) Incluye personal que se desempeña en organismos cuyas tareas se encuentran relacionadas con la actividad judicial que son centralizadas sin depender en forma directa de los organismos judiciales. Por ejemplo: Mesas de Entrada Unicas, Receptoría General, Oficinas de Mandamientos y Notificaciones, Servicio de Orientación Jurídica, Prof. Aux., etc.

(***) Organismos con asiento de funciones en la I circunscripción, y competencia en todo el territorio provincial.

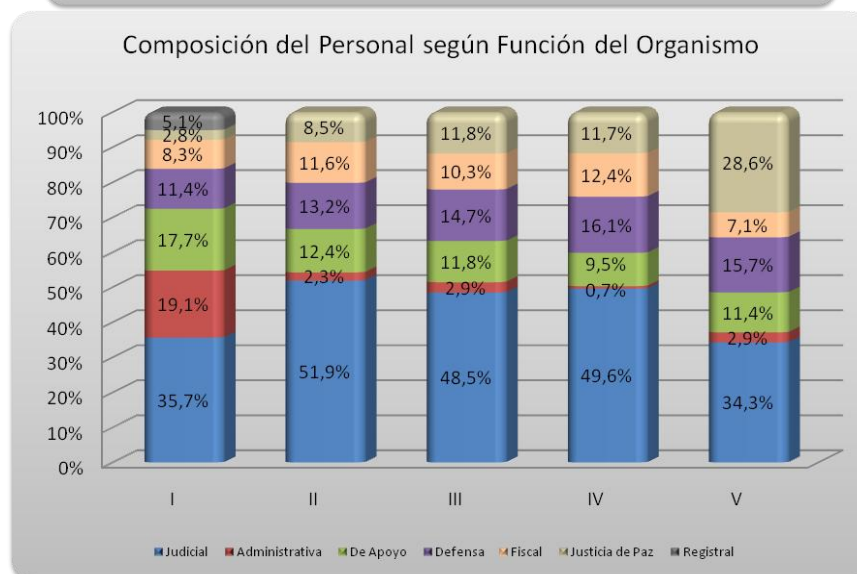
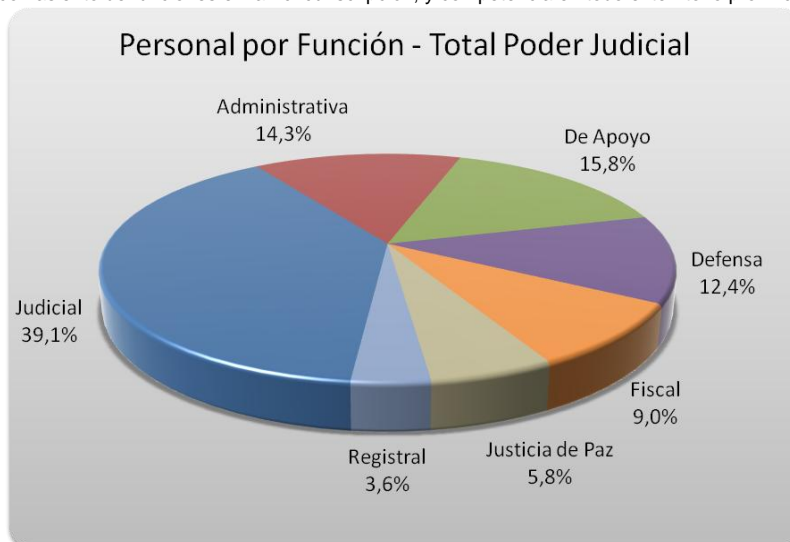

INTEGRANTES DEL PODER JUDICIAL (*)
según Función del Organismo en el que se desempeñan

(*) al 31 de Diciembre de 2013. Incluye contratados, no incluye vacantes.

PERSONAL CON FUNCION JUDICIAL SEGÚN FUERO:

FUERO	CIRCUNSCRIPCION JUDICIAL					TOTAL	
	I	II	III	IV	V	Cantidad	%
Civil	230	34	30	23	13	330	50,9%
Penal	160	26	20	20	12	238	36,7%
Multifueros (*)	11	7	16	25	0	59	9,1%
Contencioso Administrativo (**)	15	0	0	0	0	15	2,3%
Electoral (**)	6	0	0	0	0	6	0,9%
TOTAL FUNCION JUDICIAL	422	67	66	68	25	648	100,0%

(*) Incluye personal que se desempeña en organismos judiciales con competencia en Todos los Fueros.

(**) Organismos con asiento de funciones en la I circunscripción, y competencia en todo el territorio provincial.

